

**CURSO TEÓRICO - INTERACTIVO**

# **ORTODONCIA INTENSIVA DESDE CERO**



# DIAGNÓSTICO, ANÁLISIS Y DETERMINACIÓN DE ANCLAJES

MÓDULO I

2 MESES



**Dr. Luis Unyón Chía**

Especialista en Ortodoncia y Ortopedia Maxilar

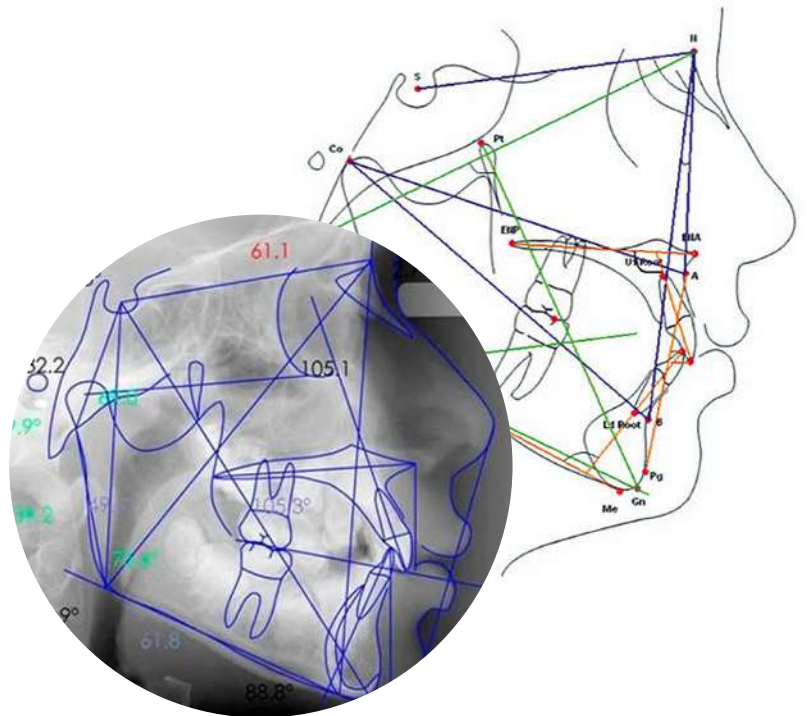

## TEMARIO:

1. Analisis Facial. Llaves de la Oclusion. Malocclusion Clase I
2. Malocclusion Clase II y III
3. Cefalometria en 3 pasos UPCH fase 1
4. Cefalometria fase 2 y 3
5. Analisis de Discrepancia Alveolo Dentaria. Proposito de
6. Movimiento: Determinacion de Extraccion y No Extraccion
7. Anclajes Tipos A, B, C
8. Pegado de Brackets, Tipos de Brackets. Secuencia de Arcos

# PLANIFICACIÓN ORTODONTICA, BIOMECANICA Y TRATAMIENTOS DE MEDIANA Y ALTA COMPLEJIDAD

**MÓDULO II**

**2 MESES**



**Dr. Luis Unyón Chía**

Especialista en Ortodoncia y Ortopedia Maxilar

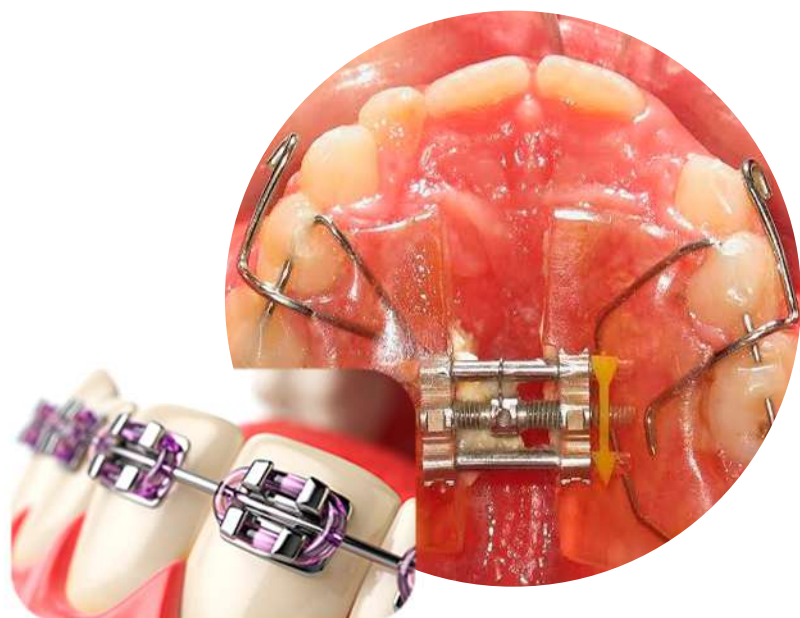

## **TEMARIO:**

- 1. Tipos de Alambres. Friccion, Alineamiento y Nivelacion. Cierre de Espacios. Uso de Cadenas y Alastics*
- 2. Biologia del Movimiento Dentario*
- 3. Minitornillos 1*
- 4. Minitornillos 2*
- 5. Tratamiento de las Mordidas Abiertas*
- 6. Tratamiento de las Mordidas Profundas*
- 7. Intrusion, Extrusion, Cupla. Revision de Casos clínicos*
- 8. Crecimiento y Desarrollo*



# PLANIFICACIÓN, TRATAMIENTO ORTODONTICO Y ORTOPEDICO Y BIOMECÁNICA EN CADA UNO.

**MÓDULO III**

**2 MESES**



**Dr. Luis Unyón Chía**

Especialista en Ortodoncia y Ortopedia Maxilar



## **TEMARIO:**

- 1. Tratamiento de los Discrepancias Transversales 1*
- 2. Tratamiento de las Discrepancias Transversales 2*
- 3. Habitos Deletereos*
- 4. Bionator y Frankel Ortopedia Funcional*
- 5. Elasticos Intermaxilares*
- 6. Tecnicas de Finalizacion*
- 7. Contension Final*
- 8. Errores en el Tratamiento de Ortodoncia*

# INFORMACIÓN DEL CURSO

**DURACIÓN POR MÓDULO: 2 MESES / 1 CLASE POR SEMANA**

**DURACIÓN DEL CURSO: 6 MESES**

**FECHA DE INICIO:**  
**JUEVES 27 DE MAYO**

## HORA

**8:30 PM - 11:30 PM**



**9:30 PM - 12:30 PM**



*\*EL CURSO INICIARÁ EN LA FECHA MENCIONADA UNA VEZ SE ALCANCE EL NÚMERO MÍNIMO DE VACANTES*

## INFORMACIÓN DE PAGO

**s/220.00**  
**COSTO DEL CURSO**

**\*ENVIAR VOUCHER DE PAGO AL  
ÁREA COMERCIAL**

 **+51 968 555 266**



**193-01503288-0-71 / CCI: 002-1.310150328807115**  
**FELIX ALFREDO FUENTES ZEVALLOS**



**0011-0383-0200428203 / CCI: 011-383-000200428203-70**  
**DANIEL JESÚS FUENTES BOLIVAR**



**04-098-19478 / CCI: 018-000-004098194784-05**  
**RICARDO DIEGO CABREJOS LUNA VICTORIA**



**04-23211384701/ CCI: 003-04201321138470197**  
**DANIEL JESÚS FUENTES BOLIVAR**



**+51 968 555 266 / FELIX ALFREDO FUENTES ZEVALLOS**



# CEAP

CENTRO DE ACTUALIZACIÓN  
PROFESIONAL